Schulbeginn
Freitag,
15. September 2023

Cycle 1 précoce
zwischen 09:00 und 10:00 Uhr

Cycle 1.1 + 1.2
um 08:30 Uhr

Cycle 2-4
um 08:00 Uhr

Rentrée scolaire
Vendredi,
15 septembre 2023

Cycle 1 précoce
entre 09:00 et 10:00 heures

Cycle 1.1 + 1.2
à 08:30 heures

Cycle 2-4
à 08:00 heures

08158_SCHUTTRANGE_ADMIN_SCHOULBUET_2023-24_gtp.indd 6 04/08/2023 11:11

ÜBERWACHUNG
SURVEILLANCE

DE

Sicherheit auf dem Schulgelände

Wir möchten Sie darauf hinweisen, die Absperrungen des Schulgeländes zu respektieren.

Falls Sie Ihr Kind zur Schule begleiten oder nach dem Unterricht abholen, bitten wir Sie vor den Absperrungen zu warten.

Die Aufsicht vor Schulbeginn findet nicht im Schulhof, sondern im Klassensaal statt. Die Schultüren öffnen um 7:50 resp. um 13:50.

Bei Ankunft auf dem Schulgelände sollen die Schüler sich ab 7:50 **sofort** in ihren Klassensaal begeben.

Ausschließlich die Kinder der Précoce-Klassen dürfen von ihren Eltern bis zum Klassenraum begleitet werden.

FR

Sécurité aux alentours de l'école

Nous attirons votre attention sur le fait que vous devez respecter les consignes de sécurité du Campus scolaire.

Si vous accompagnez votre enfant à l'école ou si vous allez récupérer votre enfant après les cours, nous vous prions d'attendre devant les barrages.

La surveillance des enfants avant le début de l'école n'aura pas lieu dans la cour, mais dans la salle de classe qui sera ouverte à 7h50 et à 13h50.

À l'arrivée des enfants au Campus de l'école à 7h50, ils doivent se rendre **immédiatement** dans leur salle de classe.

Seuls les enfants des classes précoces peuvent être accompagnés par leurs parents jusqu'à la salle de classe.

08158_SCHUTTRANGE_ADMIN_SCHOULBUET_2023-24_gtp.indd 7 04/08/2023 11:11

BILDSCHIRME IN DER FAMILIE

Einstellen, aufklären und begleiten

Dieses Poster veranschaulicht Richtlinien, die Eltern an die individuellen Bedürfnisse und Reife ihres Kindes anpassen können.

AB 12 JAHREN

Der/Die Jugendliche befreit sich zunehmend von familiären Orientierungspunkten.

- WLAN nachts ausschalten
- Weiterhin mit Ihrem Kind reden
- Anpassung der Bildschirmregeln an die aktuellen Bedürfnisse
- Bedürfnisse ändern sich mit der Zeit

Keine sozialen Netzwerke vor 13 Jahren

ZWISCHEN 9 UND 12 JAHREN

Das Kind soll die Welt sowie zwischenmenschliche Beziehungen entdecken.

- Videospiele mit mehreren Spielern bevorzugen
- Alter der Autonomie
- Die Bildschirmnutzung im Auge behalten
- Erstes eigenes Smartphone

ZWISCHEN 6 UND 9 JAHREN

Das Kind soll die Regeln des sozialen Miteinanders entdecken.

- Gewaltfreies Fernsehen / Fernsehprogramm
- Erste Schritte im Internet in Begleitung
- Videospiele in Maßen
- Keine Nachrichtensendungen für Erwachsene
- Autonom anschauen mit einem Erwachsenen in der Nähe

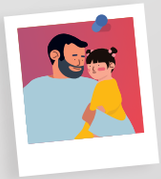

Kein Internet alleine vor 9 Jahren

ZWISCHEN 3 UND 6 JAHREN

Das Kind soll seine sensorischen und handwerklichen Fähigkeiten entdecken.

- Interaktive Bildschirme bevorzugen, in Begleitung eines Erwachsenen
- Videospiele in Maßen, gemeinsam mit der Familie spielen bevorzugen
- Keine Bildschirme im Zimmer
- Fernsehen wird nicht empfohlen

Keine eigene Spielekonsole vor 6 Jahren

BIS 3 JAHRE

Das Kind soll sein Umfeld gemeinsam mit Ihnen (be)greifen!

- Touchpads optional:
  - Kurze Zeiträume (10 Min./Tag)
  - In Begleitung eines Erwachsenen
  - Einziges Ziel: spielen
- Aktivitäten im Zusammenhang mit den 5 Sinnen
- Das Tablet ersetzt kein traditionelles Spielzeug
- Die zwischenmenschliche Interaktion ist unentbehrlich

Kein Fernseher vor 3 Jahren

Interaktive Bildschirme

- + Intuitive **Aufgabenlösung**
- + Lernen durch **Versuch** und **Irrtum**
- + Fähigkeit zur **Antizipation** und zum **Feedback**

Nützliche Informationen

Für alle Altersgruppen, sollten Sie als Eltern immer zuhören und verfügbar sein, bevorzugen Sie interaktive Bildschirme.

Von 3 bis 12 Jahren und älter, respektieren Sie Altersangaben für Videospiele und Filme. Definieren Sie klare Bildschirmzeit-Regeln.

© Grafikdesign von Alternatives communication

Februar 2020
Quelle: La règle 3-6-9-12 de Serge Tisseron
www.yapaka.be/livre/livre-grandir-avec-les-ecrans-la-regle-3-6-9-12

BEE SECURE

LE GOUVERNEMENT DU GRAND-DUCHÉ DE LUXEMBOURG
Ministère de l'Éducation nationale, de l'Enfance et de la Jeunesse
Service national de la jeunesse

einfach digital
Zukunftskompetenze fir staark Kanner

CAMPUS AN DER DÄLLT

LES COURS DE RÉCRÉATION SONT FERMÉES AU PUBLIC PENDANT LES HEURES DE CLASSE.

Les aires de jeux sont réservées aux enfants âgés de moins de 13 ans.
L'accès aux cours de récréation est interdit à toute personne pendant les heures suivantes :

- **printemps et été de 21h00 à 07h00 ;**
- **automne et hiver de 20h00 à 07h00.**

RÈGLEMENT COMMUNAL DU 04.02.2013

Schëtter

KlimaPakt | EUROPEAN ENERGY AWARD
Meng Gemeng engagéiert sech

Klima-Bündnis Lëtzebuerg

Mir sinn eng Fairtrade Gemeng

REGELN FÜR KINDER
RÈGLES POUR ENFANTS
RULES FOR CHILDREN

POLICE LËTZEBUERG

Liebe Kinder,

Wisst ihr, worauf ihr in der Nähe von Straßen aufpassen müsst?

Hier findet ihr die wichtigsten Regeln.

Chers enfants,

Est-ce-que vous savez à quoi vous devez faire attention près des routes?

Voici les règles les plus importantes.

Dear children,

Do you know what you need to do when you are next to a street?

These are the most important rules.

Ich bringe mich nicht in Gefahr.

J'évite des situations dangereuses.

I avoid dangerous situations.

Auch auf dem Bürgersteig bin ich vorsichtig.

Aussi sur le trottoir, je fais attention.

I always pay attention – also on the sidewalk.

08158_SCHUTTRANGE_ADMIN_SCHOULBUET_2023-24_gtp.indd 70 04/08/2023 11:13

REGELN FÜR KINDER
RÈGLES POUR ENFANTS
RULES FOR CHILDREN

POLICE
LËTZEBUERG

Ich schaue nach links, rechts, und nochmal nach links bevor ich eine Straße überquere.

Je regarde à gauche, à droite, et encore une fois à gauche avant de traverser une route.

I check the left, right, and again the left side of the road before crossing it.

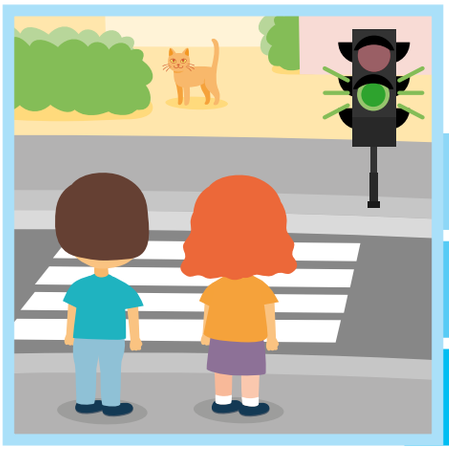

Ich überquere die Straße nur auf dem Fußgängerstreifen und wenn die Ampel grün zeigt.

Je traverse la route uniquement au passage pour piétons et lorsque les feux sont verts.

I only cross the road on a crosswalk and when the traffic lights are green.

Wenn es dunkel ist, trage ich helle oder bunte Kleidung, damit man mich sieht.

Lorsqu'il fait nuit, je porte des vêtements clairs et colorés pour qu'on me voie.

In darkness, I wear bright and colourful clothes, so that others can see me.

08158_SCHUTTRANGE_ADMIN_SCHOULBUET_2023-24_gtp.indd 71 04/08/2023 11:13

LE CHEMIN DE L'ÉCOLE EN TOUTE SÉCURITÉ

POLICE LËTZEBUERG

GAUCHE, DROITE, GAUCHE ...

- Je marche toujours du côté sûr du trottoir, loin des voitures.
- Je traverse la rue au passage pour piétons en veillant aux feux de circulation : rouge je dois m'arrêter, vert je peux marcher mais je reste attentif. S'il n'y a pas de feux de circulation, je regarde à gauche, à droite et encore une fois à gauche avant de traverser la rue.
- S'il n'y a pas de passage pour piétons, j'attends au bord de la chaussée dans un endroit où je vois bien la chaussée et où les automobilistes m'aperçoivent également. Ensuite gauche, droite, gauche...

LES PARENTS DONNENT L'EXEMPLE !

- Expliquez à votre/vos enfant(s) les règles élémentaires de la circulation.
- Sensibilisez votre/vos enfant(s) aux dangers de la route.
- Parcourez plusieurs fois le chemin de l'école ensemble.
- Respectez vous-même les règles du Code de la route : ne stationnez pas sur les passages pour piétons ou sur le trottoir.
- Faites en sorte que votre enfant monte et descende toujours de la voiture du côté du trottoir.

JE SUIS VISIBLE !

Pour que les automobilistes m'aperçoivent plus facilement dans le noir, je porte :

- des vêtements clairs,
- des bandes réfléchissantes sur mes vêtements et sur mon cartable,
- un gilet de sécurité.

CEINTURE DE SÉCURITÉ ET SIÈGE POUR ENFANTS !

Même pour des trajets courts !

- En voiture, il faut toujours être attaché, soit avec la ceinture, soit dans le siège pour enfants.
- Un enfant âgé entre 3 et 17 ans accomplis dont la taille n'atteint pas 150 cm, doit prendre place dans un siège pour enfants ou un rehausseur qui correspond à sa taille et son poids.

Vigilance accrue lors de la rentrée des classes

Surtout les enfants plus jeunes ne se rendent pas encore compte des dangers de la route et sont moins visibles à cause de leur petite taille. S'y ajoute une certaine agitation lors de la rentrée scolaire qui peut leur faire oublier les règles élémentaires de la circulation. Une attention particulière est donc requise de la part de tous les usagers de la route :

- Soyez attentif et faites attention aux enfants.
- Adaptez votre vitesse aux abords des écoles.

© Police Lëtzebuerg - 20.07.2022

08158_SCHUTTRANGE_ADMIN_SCHOULBUET_2023-24_gtp.indd 72 04/08/2023 11:13

DER SICHERE SCHULWEG

POLICE LËTZEBUERG

LINKS, RECHTS, LINKS...

- Ich gehe immer auf der sicheren Seite des Bürgersteigs, weit weg von der Straße.
- Ich überquere die Straße am Fußgängerstreifen: bei Rot bleibe ich stehen, bei Grün darf ich gehen, doch trotzdem bleibe ich achtsam. Sind keine Ampeln vorhanden, schaue ich nach links, nach rechts und nochmal nach links bevor ich die Straße überquere.
- Ist kein Fußgängerstreifen vorhanden, bleibe ich dort stehen, wo die Straße überschaubar ist und die Autofahrer mich sehen können. Danach links, rechts, links...

ELTERN GEHEN MIT GUTEM BEISPIEL VORAN!

- Erklären Sie Ihren Kindern die wesentlichen Verkehrsregeln.
- Machen Sie Ihre Kinder auf die Gefahren der Straße aufmerksam.
- Gehen Sie den Schulweg mehrmals gemeinsam ab.
- Beachten auch Sie die Verkehrsregeln: halten Sie nicht mit dem Wagen auf dem Fußgängerstreifen oder auf dem Bürgersteig!
- Lassen Sie Ihr Kind nur zur Seite des Bürgersteigs aus dem Auto ein- und aussteigen.

ICH BIN SICHTBAR!

Damit mich die Autofahrer im Dunkeln besser sehen,

- trage ich helle Kleidung,
- klebe ich reflektierende Bänder auf meine Kleidung und auf meine Schultasche,
- ziehe ich eine Sicherheitsweste über.

SICHERHEITSGURT UND KINDERSITZ!

Auch für die kurzen Fahrten!

- Im Auto muss man immer angeschnallt sein, entweder mit dem Gurt oder im Kindersitz.
- Ein 3- bis 17-jähriges Kind, welches noch keine 150 cm groß ist, muss in einem für seine Größe und seinem Gewicht entsprechenden Kindersitz oder einer Sitzerhöhung Platz nehmen.

Erhöhte Vorsicht zum Schulanfang

Vor allem Kleinkinder kennen die Gefahren im Straßenverkehr nicht und sind aufgrund ihrer Größe weniger sichtbar für den Autofahrer. Zudem können sie zum Schulanfang aufgeregt sein und daher die wesentlichen Verkehrsregeln vergessen. Zusätzliche Vorsicht ist daher seitens aller Verkehrsteilnehmer gefragt:

- Seien Sie achtsam und passen Sie auf Kleinkinder auf.
- Passen Sie Ihre Geschwindigkeit in der Nähe von Schulen an.

© Police Lëtzebuerg - 20.07.2022

08158_SCHUTTRANGE_ADMIN_SCHOULBUET_2023-24_gtp.indd 73 04/08/2023 11:13